

ISTITUTO COMPRENSIVO ANTONIO LIGABUE

Via Rivoluzione d'Ottobre, 27 – 42100 - REGGIO EMILIA Tel.-
Fax 0522/585813 – C.F. 80016430359

e-mail reic834005@pec.istruzione.it reic834005@istruzione.it
istitutoligabue.re@libero.it

sito internet: www.icligabue-re.gov.it



SINTESI DEL PIANO DELL'OFFERTA FORMATIVA A.S. 2021-2022

SCUOLA DELL'INFANZIA "DON L. GUGLIELMI" SCUOLA
DELL'INFANZIA "DON L. MILANI" SCUOLA PRIMARIA "I.
CALVINO"

SCUOLA PRIMARIA "SAN G. BOSCO" SCUOLA
PRIMARIA "DON L. MILANI"

SCUOLA SECONDARIA DI PRIMO GRADO "C. A. DALLA CHIESA"

L'Istituto Comprensivo Antonio Ligabue è stato costituito nell'anno 1999 dall'accorpamento delle Scuole Primarie del VI Circolo Didattico e della Scuola Secondaria di 1° grado "Carlo Alberto Dalla Chiesa", che erano localizzate tutte all'interno della IV Circoscrizione. Nel settembre 2012 si sono aggiunte all'Istituto le scuole dell'Infanzia Don L. Guglielmi e Don L. Milani.

L'Istituto comprende sei plessi scolastici:

- DUE SCUOLE DELL'INFANZIA:
"Don Luigi Guglielmi"
"Don Lorenzo Milani"
- TRE SCUOLE PRIMARIE:
"San Giovanni Bosco" (tempo pieno)
"Italo Calvino" (tempo pieno)
"Don Lorenzo Milani" (tempo normale e tempo pieno)
- UNA SCUOLA SECONDARIA DI PRIMO GRADO:
"Carlo Alberto Dalla Chiesa"

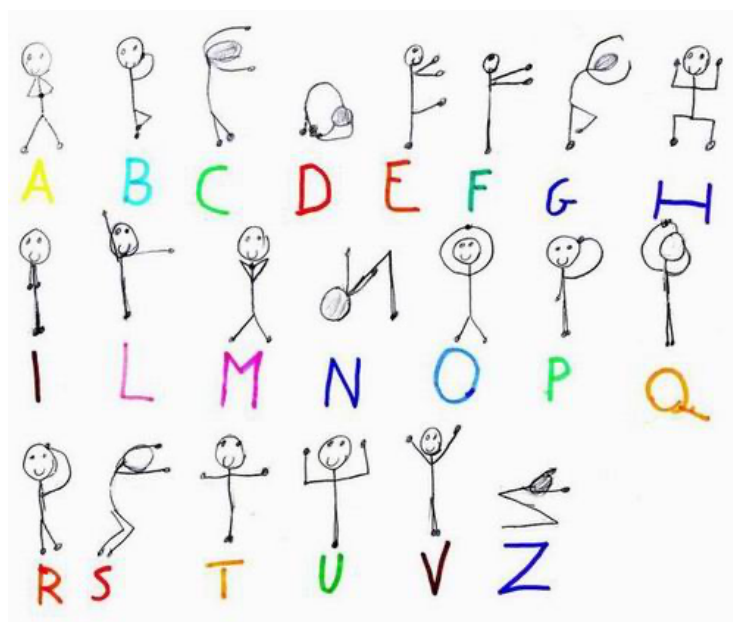

L'Istituto Comprensivo "Antonio Ligabue" fa propri i principi fondamentali della Costituzione, con particolare attenzione all'art. 3: *«Tutti i cittadini hanno pari dignità sociale, sono eguali davanti alla legge, senza distinzioni di sesso, di razza, di lingua, di religione, di opinioni politiche, di condizioni personali e sociali [...]»*

LINEE GUIDA

Parità di genere - Cittadinanza

Inclusività

Comunità' educante

Ricerca e Dialogo

Eco-compatibilità

PRINCIPI ISPIRATORI

Realizzare una didattica dell'inclusione

Differenziare la proposta formativa

Perseguire il diritto di ognuno ad apprendere

"Emozionare", promuovere intelligenza creativa

Favorire la convivenza in contesti multietnici e pluriconfessionali

Valorizzare le molteplici risorse esistenti sul territorio

Costruire percorsi formativi in continuità con gli altri ordini di scuola

Dialogare con le famiglie e lavorare con esse su obiettivi comuni

CRITERI DI ACCOGLIMENTO DELLE DOMANDE DI ISCRIZIONE

Il numero massimo di alunni/e che possono essere accolti all'atto dell'iscrizione alle classi prime è quello che si evince dalle normative vigenti.

Qualora le domande di iscrizione superino l'effettiva disponibilità di posti, il Dirigente Scolastico ed i collaboratori procederanno, applicando i criteri condivisi da tutti gli Istituti Comprensivi del Comune di Reggio Emilia, con il seguente ordine di priorità:

Alunni/e iscritti e frequentanti le scuole dell'Istituto

Alunni/e residenti o domiciliati (in caso di residenza al di fuori del Comune di RE) nello stradario del plesso richiesto con fratelli/sorelle già frequentanti il plesso (non classi terminali)

Alunni/e residenti o domiciliati (in caso di residenza al di fuori del Comune di RE) nello stradario del plesso richiesto

Alunni/e residenti o domiciliati (in caso di residenza al di fuori del Comune di RE) nello stradario di Istituto con fratelli/sorelle già frequentanti il plesso richiesto (non classi terminali)

Alunni/e residenti o domiciliati (in caso di residenza al di fuori del Comune di RE) nello stradario di Istituto

Alunni/e provenienti da scuole dell'Infanzia non statali ubicate nel territorio dell'Istituto (solo per Scuola Primaria)

Alunni/e residenti o domiciliati (in caso di residenza al di fuori del Comune di RE) nel Comune di Reggio Emilia con fratelli con disabilità grave ai sensi dell'art. 3 comma 3 della Legge 104/92

Alunni/e residenti o domiciliati (in caso di residenza al di fuori del Comune di RE) nel Comune di Reggio Emilia con genitori che lavorano nello stradario del plesso richiesto

Alunni/e residenti o domiciliati (in caso di residenza al di fuori del Comune di RE) nel Comune di Reggio Emilia con nonni che risiedono nello stradario del plesso richiesto

Alunni/e residenti nel Comune di Reggio Emilia

Alunni/e residenti fuori dal Comune di Reggio Emilia, secondo criteri di viciniorietà

Alunni/e con disabilità saranno accolti con priorità nel rispetto della normativa vigente in materia di formazione classi.

Note:

Per graduare le richieste riferite al medesimo criterio, si procederà con sorteggio.

Il sorteggio pubblico si svolgerà alla presenza del Presidente del Consiglio di Istituto, del Dirigente Scolastico, di un docente e di un genitore membri del Consiglio di Istituto.

Nella Scuola dell'Infanzia verrà data priorità ai bambini più grandi non iscritti.

RAPPORTI SCUOLA-FAMIGLIA

La famiglia è vista come “contesto primario di apprendimento” e, secondo quanto la Costituzione Italiana prevede, “alla famiglia spetta il compito e la responsabilità per la crescita e l’educazione dei figli”. Alla scuola spetta il compito di conoscerla, per costruire un rapporto di collaborazione reale e fattivo, che faciliti la crescita integrale ed armonica degli alunni.

Pertanto, la Scuola

intende: creare un clima relazionale positivo e propositivo con le famiglie, in quanto ritiene che la collaborazione sia fondamentale per affrontare e risolvere le questioni educative;

considera: importante instaurare un dialogo positivo basato sull’ascolto, sul confronto e sulla collaborazione con l’utenza;

sollecita: la partecipazione dei genitori alla vita scolastica dei propri figli;

garantisce: un’adeguata informazione su tutte le attività promosse e sul processo di apprendimento degli alunni.

LE COMPETENZE CHIAVE NEL NOSTRO ISTITUTO

COMPETENZE CHIAVE	<p>Alfabetica funzionale</p> <p>Disciplina di riferimento: Lingua Italiana</p> <p>Discipline concorrenti: tutte</p>	<p>Multilinguistica</p> <p>Discipline di riferimento: Inglese e seconda Lingua comunitaria</p>	<p>Matematica, Scienze, Tecnologie e Ingegneria</p> <p>Discipline di riferimento: Matematica Scienze e Tecnologia</p>	<p>Digitale</p> <p>Discipline concorrenti: tutte</p>
	<p>Personale, sociale e capacità di imparare ad imparare</p> <p>Discipline di riferimento: tutte</p>	<p>Cittadinanza</p> <p>Discipline di riferimento: Storia Cittadinanza e Costituzione</p> <p>Discipline e insegnamenti concorrenti: tutti</p>	<p>Imprenditoriale</p> <p>Discipline di riferimento: tutte, in particolare le attività di orientamento</p>	<p>Consapevolezza ed espressione culturale</p> <p>Discipline di riferimento: Arte, Musica, Ed. Fisica, Religione</p>

SCUOLA DELL'INFANZIA "Don Luigi Guglielmi"

Via della Canalina 21/a, 42123 Reggio
Emilia
Tel. e Fax 0522-
280295

STRUTTURA E SPAZI

Il Plesso della scuola "Don L. Guglielmi" è localizzato in un edificio adiacente alla Scuola Primaria "Italo Calvino", in via della Canalina 21/a. La scuola è posta su due piani.

È dotato di un'area cortiliva attrezzata, separata dall'area adiacente della Primaria, al cui interno è stato realizzato un piccolo orto.



ORARI GIORNATA TIPO

8,00/9,00	INGRESSO
9,00/9,30	MERENDA/PLANNING DELLA GIORNATA
9,30/11,30	ATTIVITA' EDUCATIVE
11,30/11,45	RIORDINO E PREPARAZIONE DEL PASTO
11,45/12,30	PRANZO
12,30/13,00	GIOCO LIBERO
13,00/15,00	RIORDINO, PREPARAZIONE AL RIPOSO E RIPOSO
15,00/15,15	RISVEGLIO
15,15/15,45	MERENDA
15,45/16,00	USCITA

SCUOLA DELL'INFANZIA "Don Lorenzo Milani"

Via Gandhi, 17 42123 Reggio Emilia
Tel. e Fax 0522-282258

STRUTTURA E SPAZI

Il plesso è un unico edificio in coabitazione con la Scuola Primaria "Don Milani".

È dotato di un'ampia area cortiliva, in parte cementata e in parte adibita a prato, con buoni spazi ombreggiati e attrezzature gioco.



ORARI GIORNATA TIPO

8,00/9,00	INGRESSO
9,00/9,30	MERENDA/PLANNING DELLA GIORNATA
9,30/11,30	ATTIVITA' EDUCATIVE
11,30/11,45	RIORDINO E PREPARAZIONE DEL PASTO
11,45/12,30	PRANZO
12,30/13,00	GIOCO LIBERO
13,00/15,00	RIORDINO, PREPARAZIONE AL RIPOSO E RIPOSO
15,00/15,15	RISVEGLIO
15,15/15,45	MERENDA
15,45/16,00	USCITA

A seguito dell'emergenza sanitaria, l'Istituto Ligabue garantisce l'inizio dell'anno scolastico in presenza, avendo riorganizzato le strutture in modo da assicurare la tutela della salute degli alunni e di tutto il personale.

I due plessi della Scuola dell'Infanzia Don Guglielmi e Don Milani, per evitare l'utilizzo promiscuo degli stessi ambienti da parte dei bambini delle diverse sezioni, hanno riconvertito gli spazi adibiti a "salone" e "refettorio" in aree gioco strutturate, attraverso una diversa disposizione degli arredi e materiali, per garantire un minore affollamento delle aule.

Nella stessa ottica, sono stati valorizzati e suddivisi in spazi distinti i cortili di entrambi i plessi.

SCUOLA PRIMARIA "San Giovanni Bosco"

Via Bismantova, 23 42100 Reggio
Emilia
Tel. e Fax: 0522-
280376

STRUTTURA E SPAZI

Il plesso, dotato di ampia area cortiliva, si sviluppa su 4 edifici: 2 ad uso didattico, 1 ad uso polifunzionale con palestra e mensa ed 1 ad uso didattico e mensa.

Nelle due palazzine ad uso didattico sono presenti: 16 aule, di cui 8 dotate di LIM, 2 laboratori multimediali dotati di LIM, 1 atelier, 1 spazio polifunzionale adibito in parte ad aula di psicomotricità ed in parte a laboratorio musicale, 1 piccola aula per attività a piccolo gruppo, 2 atri ai piani superiori per attività di gruppo.

Una palazzina ad uso didattico è dotata di ascensore-montacarichi.

La scuola S. G. Bosco si caratterizza per la presenza di un **orto** e del "**birdgarden**" o "**giardino dei voli**": laboratorio scientifico all'aperto su una piccola area, recuperata ecologicamente, con la ricostruzione di un piccolo ambiente naturale con zona umida, adatto alla sosta di piccola fauna.



ORARIO DELLE LEZIONI

Dal Lunedì al Venerdì le classi del plesso effettuano il seguente orario giornaliero:

CLASSI 1[^] - 2[^] - 3[^] - 4[^]	
7.55/8.00	INGRESSO ALUNNI
8.00/10.30	1° FASCIA DI LEZIONI
10.30/11.00	INTERVALLO
11.00/12.00	2° FASCIA DI LEZIONI PER CLASSI 1 [^] e per classe 2 [^] B
11.00/12.45	2° FASCIA DI LEZIONI PER CLASSI 2 [^] A-2 [^] C-3 [^] A-3 [^] C
11.00/13.30	2° FASCIA DI LEZIONI PER CLASSI 3 [^] B E 4 [^] A-B-C
12.00/13.30	MENSA E INTERSCUOLA PER CLASSI 1° TURNO
12.45/14.15	MENSA E INTERSCUOLA PER CLASSI 2° TURNO
13.30/15.00	MENSA E INTERSCUOLA PER CLASSI 3° TURNO
13.30/16.00	3° FASCIA DI LEZIONI IN BASE AI TURNI MENSA
CLASSI 5[^] DISLOCATE ALLA SCUOLA SECONDARIA "DALLA CHIESA"	
8.00/8.05	INGRESSO ALUNNI
8.05/10.30	1° FASCIA DI LEZIONI
10.30/11.00	INTERVALLO
11.00/13.30	2° FASCIA DI LEZIONI
13.30/15.00	MENSA E INTERSCUOLA
15.00/16.05	3° FASCIA DI LEZIONI

SCUOLA PRIMARIA "Italo Calvino"

Via della Canalina, 21 42123 Reggio

Emilia

Tel. e Fax: 0522 292676

STRUTTURA E SPAZI

L'edificio scolastico si sviluppa su tre piani:

seminterrato con 6 salette da pranzo e 1 Aula polivalente;

piano terra con un ampio atrio e portineria, 4 aule, 3 laboratori (multimediale; grafico-pittorico; scienze), 1 biblioteca, chiamata "Lo scrigno dei racconti", 1 atelier digitale

primo piano con 6 Aule, 2 Laboratori grafico/pittorici, 2 Laboratori multimediali.

La parte sud dell'edificio è dotata di scale di sicurezza e ascensore-montacarichi.

La scuola inoltre è dotata di un ampio cortile pavimentato e di un giardino.



ORARIO DELLE LEZIONI

Dal Lunedì al Venerdì le classi del plesso effettuano il seguente orario giornaliero:

CLASSI 1 [^] - 2 [^] - 3 [^] - 4 [^]	
7.55/8.00	INGRESSO ALUNNI
8.00/10.30	1° FASCIA DI LEZIONI
10.30/11.00	INTERVALLO
11.00/12.30	2° FASCIA DI LEZIONI PER CLASSI 1 [^] e 2 [^]
11.00/13.15	2° FASCIA DI LEZIONI PER CLASSI 3 [^] e 4 [^]
12.30/14.00	MENSA E INTERSCUOLA PER CLASSI 1° TURNO
13.15/14.45	MENSA E INTERSCUOLA PER CLASSI 2° TURNO
14.00/16.00	3° FASCIA DI LEZIONI IN BASE AI TURNI MENSA
CLASSI 5 [^] DISLOCATE ALLA SCUOLA SECONDARIA "DALLA CHIESA"	
8.05/8.10	INGRESSO ALUNNI
8.10/10.30	1° FASCIA DI LEZIONI
10.30/11.00	INTERVALLO
11.00/12.30* 11.00/13.15°	2° FASCIA DI LEZIONI classe 5B* classe 5A°
12.30/14.00* 13.15/14.45°	MENSA E INTERSCUOLA classe 5B* classe 5A°
14.45/16.10	3° FASCIA DI LEZIONI

SCUOLA PRIMARIA "Don Milani"

Via Gandhi, 16/C 42100 Reggio Emilia
Tel. e Fax: 0522-
281576

STRUTTURA E SPAZI

Il plesso è un unico edificio in coabitazione con la Scuola dell'Infanzia Statale "Don Milani".

È dotato di area cortiliva, in parte cementata e in parte adibita a prato con piante ornamentali.

È adiacente al vasto *Parco della Pace*.

Dispone di 14 aule, 4 interspazi tra le aule, 1 laboratorio linguistico, 1 laboratorio scientifico (polifunzionale) 2 laboratori multimediali dotati di LIM, 1 laboratorio per attività grafico-pittoriche, 1 aula per le attività musicali, 1 piccola palestra, diversi interspazi per lavori a gruppo, 1 mensa, 2 terrazze e ampio vano con vetrata.

La scuola è dotata di ascensore.



ORARIO DELLE LEZIONI

CLASSI 1[^], 2[^] e 3[^] A TEMPO ANTIMERIDIANO	
8.00/8.05	INGRESSO ALUNNI
8.05/10.30	1 [^] FASCIA DI LEZIONI
10.30/11.00	INTERVALLO
11.00/13.05	2 [^] FASCIA DI LEZIONI
A sabati alternati ed opportunamente calendarizzati, le classi effettueranno il seguente orario: 8.05/12.05	
CLASSI 4[^] e 5[^] A TEMPO ANTIMERIDIANO	
7.50/7.55	INGRESSO ALUNNI
7.55/10.30	1 [^] FASCIA DI LEZIONI
10.30/11.00	INTERVALLO
11.00/12.55	2 [^] FASCIA DI LEZIONI
A sabati alternati ed opportunamente calendarizzati, le classi effettueranno il seguente orario: 7.55/11.55	

CLASSI A TEMPO PIENO

8.10/8.15	INGRESSO ALUNNI
8.15/10.30	1° FASCIA DI LEZIONI
10.30/11.00	INTERVALLO
11.00/12.00	2° FASCIA DI LEZIONI PER CLASSI 1^ e 2^
11.00/12.45	2° FASCIA DI LEZIONI PER CLASSI 3^ e 4^
11.00/13.30	2° FASCIA DI LEZIONI PER CLASSE 5^
12.00/13.30	MENSA E INTERSCUOLA PER CLASSI 1° TURNO
12.45/14.15	MENSA E INTERSCUOLA PER CLASSI 2°TURNO
13.30/15.00	MENSA E INTERSCUOLA PER CLASSI 3°TURNO
13.30/16.15	3° FASCIA DI LEZIONI IN BASE AI TURNI MENSA

A seguito dell'emergenza sanitaria, l'Istituto Ligabue garantisce l'inizio dell'anno scolastico in presenza, avendo riorganizzato le strutture in modo da assicurare la tutela della salute degli alunni e di tutto il personale.

Le classi quinte delle scuole primarie San Giovanni Bosco ed Italo Calvino sono state collocate presso la scuola secondaria C.A. Dalla Chiesa, facente parte sempre dell'Istituto. In tutte le sedi è rimasto attivo il Tempo Pieno, il servizio mensa ed i servizi di pre e post-scuola. Gli orari di entrata ed uscita e gli accessi alle varie scuole primarie sono stati modificati e differenziati per evitare gli assembramenti.

SCUOLA SECONDARIA DI 1° GRADO "Gen. C. A. Dalla Chiesa"

Via Rivoluzione d'Ottobre, 27 42123 Reggio Emilia
Tel. 0522-585813 Fax 0522-
284387

STRUTTURE E SPAZI

L'edificio scolastico è immerso in un'ampia area verde, adiacente all'Asilo nido "Linus" e alla Biblioteca comunale "S. Pellegrino".

Dispone di 18 aule base, un'aula Lingue, un'aula video, un laboratorio informatico, due laboratori grafico-pittorici, un laboratorio di disegno tecnico, due aule di Musica, due palestre, un laboratorio di ceramica, un laboratorio di cucina.



ORARIO DELLE LEZIONI

La nostra offerta formativa prevede due diversi modelli orari:

dalle ore 8.00 alle ore 13.00 dal lunedì al sabato;
dalle ore 8.00 alle ore 14.00 dal lunedì al venerdì.

La scuola è aperta anche il pomeriggio per poter attivare progetti di potenziamento, di arricchimento dell'offerta formativa e attività di co-progettazione con Officina Educativa



A seguito dell'emergenza sanitaria, l'Istituto Ligabue garantisce l'inizio dell'anno scolastico in presenza, avendo riorganizzato le strutture in modo da assicurare la tutela della salute degli alunni e di tutto il personale.

Sono stati individuati diversi punti di accesso e uscita dagli edifici scolastici, al fine di garantire il distanziamento degli alunni, nel rispetto della normativa vigente.

LE NOSTRE AREE PROGETTUALI

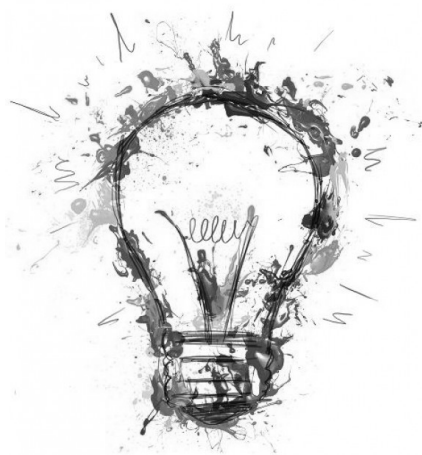

La nostra Progettazione è basata sulle **Competenze Chiave Europee** e le attività svolte fanno riferimento alle seguenti aree:

- 1) ALFABETICA FUNZIONALE
- 2) MULTILINGUISTICA
- 3) MATEMATICA, SCIENTIFICA, TECNOLOGICA, INGEGNERISTICA
- 4) DIGITALE
- 5) PERSONALE E SOCIALE – IMPARARE AD IMPARARE
- 6) CITTADINANZA
- 7) IMPRENDITORIALE
- 8) CONSAPEVOLEZZA ED ESPRESSIONE CULTURALE

L'elenco aggiornato dei nostri progetti è disponibile sul sito del nostro Istituto:

www.icligabue-re.edu.it